



# 2015

## Actualización Comuna de Contulmo 2015-2018 Informe Actividades Etapa IV: Plan de Acción, Plan de inversiones. Seguimiento, Evaluación y Actualización del Pladeco.



**Organismo Consultor: Centro Regional  
de Estudios Ambientales (CREA) de la  
Universidad Católica de la Santísima  
Concepción**

7-4-2015



## INDICE

1. Introducción .....	2
2. Plan de Acción .....	4
3. PLAN DE INVERSION 2014 - 2018.....	36
3. El seguimiento y evaluación del PLADECO .....	59
3.1.- El proceso de seguimiento del PLADECO.....	59
3.2.- El proceso de evaluación del PLADECO.....	60
3.3.- Resumen de seguimiento y evaluación del PLADECO.....	60

## 1. Introducción

En el marco de la Actualización del Plan de Desarrollo Comunal 2015-2018 de la comuna de Contulmo, se desarrollaron actividades que corresponden a las etapas IV que serán presentadas a continuación, en donde se destacan el desarrollo de los planes de acción e inversiones.

En esta etapa adquiere gran relevancia puesto que a partir de las acciones implementadas en ella se podrá monitorear la ejecución del PLADECO y la consecución de sus objetivos. Una vez concluida la elaboración del PLADECO se procederá, como actividad adicional, a elaborar un sistema de seguimiento de modo tal de dejar instalado al interior de la Municipalidad capacidades para la evaluación constante del Plan.

En la imagen de a continuación se muestra el esquema que describe las 4 etapas que permiten la construcción del PLADECO, en donde se puede apreciar que en base a la elaboración de los objetivos, políticas para el desarrollo comunal y lineamientos estratégicos, conseguidos en la etapa 3, se puede trabajar para el desarrollo de los planes de acciones e inversiones que impliquen la validación final del PLADECO Contulmo con la comunidad.

Cabe señalar que corresponderá al equipo técnico encargado de la implementación, seguimiento y evaluación de este PLADECO, determinar la prioridad de la ejecución de las iniciativas, según las necesidades planificadas por la Municipalidad y definidas participativamente por la comunidad.

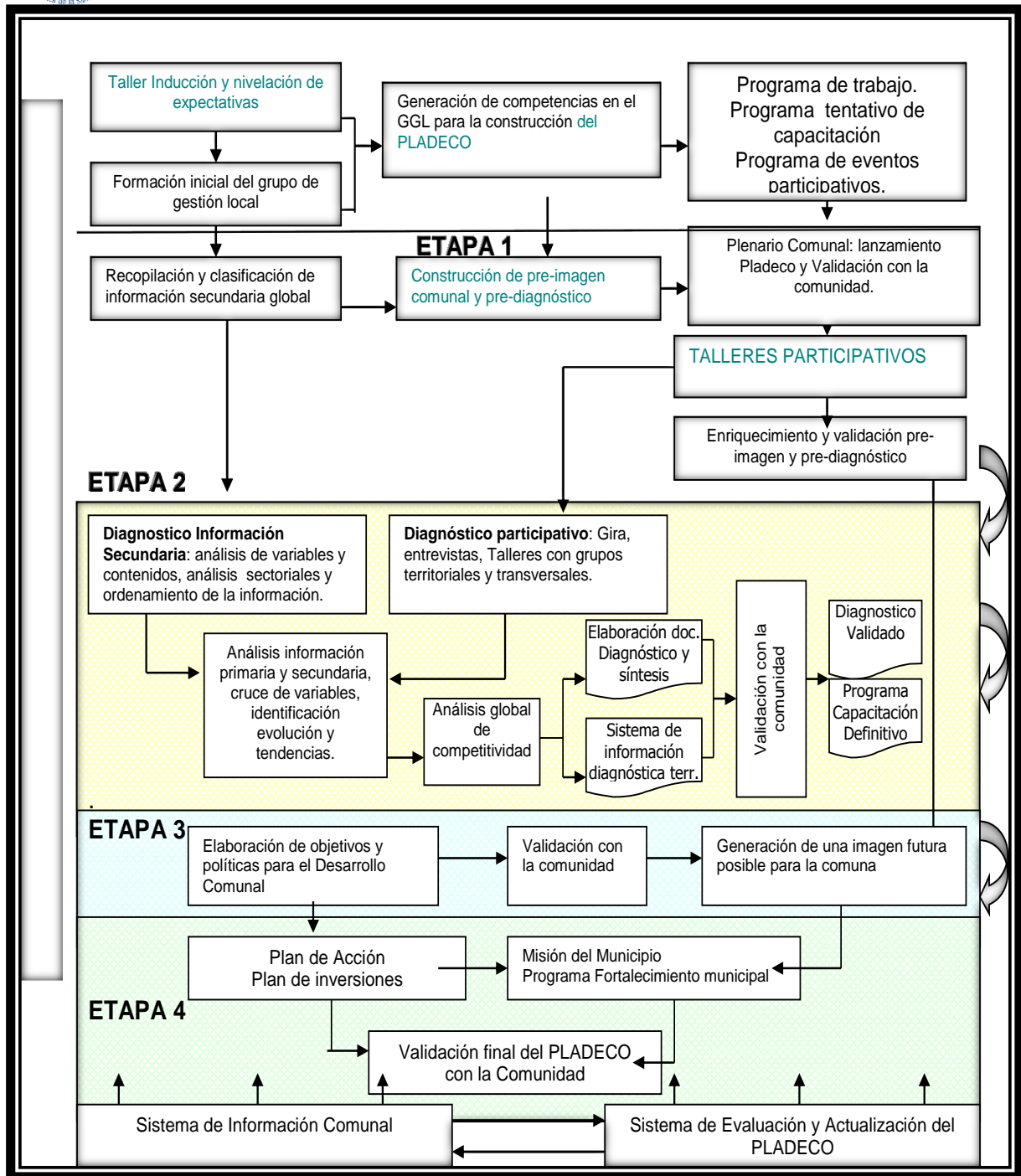

## 2. Plan de Acción

Elaborado el PLADECO y tomando en consideración el análisis de las funciones para los funcionarios involucrados se estará en condiciones de definir cada uno de los roles de manera que el plan se implemente eficientemente y se logre una adecuada gestión.

En consecuencia, esta sección se definen los planes de acción para implementarse en esta Cuarta Etapa del PLADECO Contulmo en base a los Lineamientos Estratégicos obtenidos, estos están divididos según el desarrollo en que se desempeñará del cual incluye Proyectos, responsable, el valor y duración de este.

Tipo iniciativa	Nombre	Objetivos	Acciones	Proyectos	Localidad	Responsable	Valor Proyecto	Duración
-----------------	--------	-----------	----------	-----------	-----------	-------------	----------------	----------

Por otro lado los desarrollos específicos del cual estarán abarcados los planes de acción corresponden a:





ACTUALIZACIÓN PLAN DE DESARROLLO COMUNAL 2015-2018 CONTULMO

**DESARROLLO SOCIAL**

Lineamiento estratégico (L1): Educación integral comunal de calidad								
Tipo de iniciativa	Nombre	Objetivos	Acciones	Proyecto	Localidad y/o sector	Responsable	Valor proyecto	Duración
Educación	Política de perfeccionamiento docente y directivo	O01. Capacitar al equipo humano docente.	Establecer un diagnóstico sobre los conocimientos necesarios que deben ser adquiridos	Capacitación Equipo Docente	Sectores urbanos y rurales de la comuna	Director DAEM	25.000.000	10 meses
Educación	Mejoramiento de las escuelas	O02. Mejorar la infraestructura de los establecimientos educacionales municipales.	Generar un diagnóstico del estado de infraestructura del establecimiento	Mejora y/o reposición de los establecimientos rurales de la comuna.  Mejora sanitaria de todos los establecimientos educacionales (Por Fosas).  Construcción de patios techados en los establecimientos.  Mejora de caminos y accesos a los establecimientos rurales	Sectores rurales, Cerros y Valle Elicura . Sector Urbano Contulmo .	Director DAEM	1.200.000.000	24 meses
Educación	Escuela de concentración (corresponde al	O03. Transformar escuelas unidocentes en internados.	Adecuar una gestión interna del sistema educacional	Estudio Línea base escuelas	Sectores rurales	Director DAEM	46.000.000	8 meses



ACTUALIZACIÓN PLAN DE DESARROLLO COMUNAL 2015-2018 CONTULMO

	lineamiento)		al interior del municipio. Análisis de la infraestructura educacional	Unidocente. Levantamiento estado de arte infraestructura educacional (analizar la infraestructura actual educacional)	comuna			
Educación	Sistema de gestión de calidad de educación	O04. Implementar un sistema de gestión de calidad.	Evaluar sistemas de gestión de calidad exitosos ya implementados y evaluados.  Establecer criterios de incorporación del sistema.  Adecuar sistema a la realidad municipal  Implementar y evaluar sistema.	Implementación Sistema de gestión de Calidad DAEM	Sectores urbanos y rurales	Director DAEM	34.000.000	6 meses
		O05. Adecuar reforma de educacional a las necesidades educativas del municipio.	Evaluar la nueva reforma  Incorporar las directrices de la reforma a la realidad municipal, rural y urbana.	Capacitación Reforma Educacional	Sectores urbanos y rurales	Director Daem	2.000.000	3 meses



## ACTUALIZACIÓN PLAN DE DESARROLLO COMUNAL 2015-2018 CONTULMO

Lineamiento estratégico (L2): <b>Salud comunal de calidad</b>								
Tipo de iniciativa	Nombre	Objetivos	Acciones	Proyecto	Localidad	Responsable	Valor proyecto	Duración
Salud	Recursos humanos multidisciplinarios suficientes	O06. Contar con los suficientes equipos de profesionales multidisciplinarios calificados para trabajar por sector.	Diagnóstico de situación de la atención en postas. Evaluar suficiencia actual de horas profesionales	- Contratación horas médicas solo atención rural posta. - Contratación de profesionales en áreas de salud.	Sector urbano y rural	Director DAS	28.000.000	12 meses
		O07. Adecuar modelos de gestión de equipos multidisciplinarios en sistema de salud.	Realizar estudio de modelos ya aprobados de gestión. Validación del modelo. Gestión e incorporación del modelo. Evaluación.	- Implementar Modelo Multidisciplinarios en el sistema de salud.  - Establecimiento de niveles de atención y roles para cada miembro de equipo de Salud.	Sectores urbanos y rurales	Director DAS	12.000.000	6 meses
		O08. Potenciar la formación permanente de los funcionarios dedicados a la Salud municipal por medio de programas instaurados.	Elaborar diagnóstico de los conocimientos de los funcionarios de salud en temáticas de Salud Familiar, Promoción de Salud, Cosmovisión Mapuche. Elaborar Plan de Formación. Implementar Plan de formación. Evaluar.	Plan de Formación a funcionarios de salud.	Sectores urbanos y rurales	Director DAS	28.000.000	8 meses





## ACTUALIZACIÓN PLAN DE DESARROLLO COMUNAL 2015-2018 CONTULMO

Salud	Equipamiento computacional	O09. Dotar a los servicios de salud municipal de nuevos equipos computacionales.	Elaborar plan para equipamiento tecnológico. Equipar PC en cada Box.	Plan de equipamiento tecnológico.	Sector urbano	Director DAS	68.000.000	12 meses
		O10. Incorporar y/o mejorar Software para la gestión de fichas clínicas, horas médicas, disponibilidad del profesional, etc.	Realizar un análisis de la situación base del sistema.	- Implementar Software (Rayen) con capacidad para cada funcionario.	sectores rurales Huillinco, Mahuilque, Calebu y Huapes	Director DAS	11.000.000	6 meses
Salud	Equipamiento médico	O11. Dotar a los servicios de salud municipal de nuevos equipos médicos de acuerdo a las necesidades comunales.	Diagnóstico en equipamiento y tecnología.	- Equipamiento y Tecnología.	sectores rurales Huillinco, Mahuilque, Calebu y Huapes	Director DAS	2.000.000	3 meses
Salud	Infraestructura en salud municipal	O12. Mejorar la infraestructura de las postas rurales que existan en la comuna.	Diagnóstico Postas Contulmo Elaborar proyectos para mejoramiento de infraestructura.	- Mejoramiento en Infraestructura de postas rurales de la Comuna de Contulmo. - Mejoramiento accesos y caminos a las postas rurales. -Plan de Electrificación de postas Huapes de Allahuampi. - Estatus Vehículos postas rurales -Plan de Reposición de postas, los Huapes y Mahuilque. Cecof implica Valle Elicura. Reparación y	Sectores rurales Huillinco, Mahuilque, Calebu y Huapes	Director DAS	250.000.000	18 meses



## ACTUALIZACIÓN PLAN DE DESARROLLO COMUNAL 2015-2018 CONTULMO

				ampliación Posta Huillinco				
		O13. Mejorar la infraestructura del establecimiento de salud.	<p>Diagnóstico falencias de infraestructura.</p> <p>Elaborar planes de mejoramiento de establecimiento</p> <p>Buscar financiamiento.</p>	<p>- Proyecto de ampliación área de urgencia Hospital de Contulmo.</p> <p>- Mejora sala de espera del hospital.</p> <p>- Construcción sala de hospitalizados y/o ampliación.</p> <p>- Construcción estacionamientos usuarios del hospital</p>	<b>Contulmo Urbano</b>	Director DAS	450.000.000	36 meses
Salud	Atención integral al Adulto Mayor	O14. Incorporar un programa de atención a los requerimientos del segmento de la población Adulto Mayor.	<p>-Elaborar Plan para la capacitación a equipo de salud en la atención del adulto mayor.</p> <p>-Búsqueda de metodologías aptas para aplicar en capacitaciones.</p> <p>-Búsqueda de modelos de sistemas de atención al adulto mayor.</p> <p>-Gestión del sistema.</p>	<p>- Plan de Capacitación a equipo de Salud en atención a adulto mayor.</p> <p>-Plan de Implementación de sistema de priorización y agendas de atención al adulto mayor.</p>	Contulmo y sectores Rurales.	Director DAS	13.000.000	8 meses
		O15. Implementar una sede destinada al Adulto Mayor.	<p>Determinar cantidad de adultos mayores de Contulmo.</p> <p>-Realizar estudio de factibilidad para realizar Sede Adulto</p>	<p>-Construcción e implementación de Sedes Unión Comunal de Adultos Mayores.</p> <p>- Plan de Construcción e implementación de</p>	Contulmo y sectores Rurales.	Dideco	330.000.000	16 meses



## ACTUALIZACIÓN PLAN DE DESARROLLO COMUNAL 2015-2018 CONTULMO

			Mayor.	sede del Adulto .mayor en Sectores Rurales Calebu y Huillinco.				
		O16. Establecer un mecanismo de traslado de adultos mayores perteneciente a los sectores periféricos de la comuna.	-Analizar los diversos puntos de la comuna con dificultad para movilización del adulto mayor.  -Cotizar vehículos	- Compra de Vehículo para traslado del Adulto mayor (acercamiento a PSR) Vehículo implementado para sus necesidades.	SECTOR URBANO Y RURAL	Director Serplac	18.000.000	6 meses
		O17. Apoyar la formulación y presentación de proyectos para los Adultos Mayores	-Establecer línea base para realización de diagnóstico de realidad del adulto mayor.	- Realizar diagnóstico de realidad del adulto mayor en el territorio ( epidemiología – Familiar y comunitario).	SECTOR URBANO Y RURAL	Director Serplac	4.000.000	3 meses

### Lineamiento estratégico (L3): **Promoción y fortalecimiento del capital social (organizaciones comunitarias)**

Tipo de iniciativa	Nombre	Objetivos	Acciones	Proyectos	Localidad y/o sector	Responsable	Valor proyecto	Duración
Social	Fortalecimiento organizacional	O18. Fortalecer a las organizaciones sociales funcionales y territoriales para mejorar competencias administrativas económicas y políticas.	- Realizar línea base para diagnosticar la realidad de las organizaciones sociales. - Realizar diagnóstico de las organizaciones sociales y sus dirigentes.	- Capacitar a los dirigentes de organizaciones sociales y deportivas.  - Capacitar a los dirigentes territoriales, funcionales, concejales y funcionarios municipales sobre la ley 20.500 y formulación de proyectos.	comunal	Dideco	27.500.000	6 meses

## ACTUALIZACIÓN PLAN DE DESARROLLO COMUNAL 2015-2018 CONTULMO

		O19. Potenciar la construcción de sedes comunitarias.	-Estudio de factibilidad para buscar terreno. -Buscar financiamiento.	- Construcción de sedes de Asociaciones deportivas.  - Construcción, ampliación, mejoramiento e implementación de sedes sociales de distintas localidades de la comuna.	Comunal  Lote B, Villa El Castaño, Villa Rivas, Contulmo Centro, santa María y 11 de Septiembre.	Dideco Secplan	200.000.000	16 meses
Social	Formación y capacitación	O20. Capacitar a los dirigentes de las diversas organizaciones comunitarias de la comuna.	Difundir cursos a líderes o dirigentes de organizaciones.	Plan de capacitación de liderazgo, formulación de proyectos, asertividad, alfabetización digital.	Toda la Comuna.	Dideco	12.000.000	6 meses
		O21. Formar a nuevos líderes capaces de dirigir y crear organizaciones comunitarias.	Realizar difusión en las distintas organizaciones comunitarias de la comuna.	Incentivar, Remunerar, Subvencionar y dar beneficios a dirigentes (salud, vida y movilización)	Todos la comuna	Dideco	8.000.000	6 meses
Social	Actualización y vigencia de organizaciones sociales	O22. Actualizar a las organizaciones sociales en cuanto a sus vigencias y estado jurídico.	Revisar estado de Vigencia de las Organizaciones Sociales y normalizar su situación. Activarlas.	Actualización Vigencia Organizaciones Sociales	Comunal	Dideco	5.000.000	4 meses
		O23. Establecer una base de datos de las diversas organizaciones presentes en la comuna con sus registros al día.	Recabar información de todas las organizaciones comunitarias	Base de Datos de Organizaciones Sociales.	Comunal	Dideco	2.000.000	3 meses
		O24. Incorporar a las organizaciones en el sitio web municipal.	Difusión en las distintas organizaciones para	Participación directa comunicacional entre dirigentes y	Comunal	Dideco	1.500.000	3 meses



## ACTUALIZACIÓN PLAN DE DESARROLLO COMUNAL 2015-2018 CONTULMO

			la entrega de información.	municipalidad, para entregar información a la comunidad ( no todos tienen acceso a internet)				
--	--	--	----------------------------	--	--	--	--	--

Lineamiento estratégico (L4): <b>Mejorar la calidad de vida de los habitantes de la comuna a través del deporte y la recreación</b>								
Tipo de iniciativa	Nombre	Objetivos	Acciones	Proyectos	Localidad y/o sector	Responsable	Valor proyecto	Duración
Deporte	Creación de una oficina de deportes	O25. Implementar una oficina de deportes al interior del municipio que se encargue del deporte y recreación comunal.	Estudio de factibilidad para la construcción de oficina. Elaborar proyecto y buscar financiamiento	Creación oficina cultura y deportes.	Comuna	Encargado de Deportes y recreación	16.000.000	5 meses
		O26. Gestionar la incorporación de un PLACODE.	-Gestión de fondos -Licitación de la incorporación de PLACODE. -Adjudicación. -Incorporación. -Seguimiento PLACODE.	PLACODE: Plan de Desarrollo Comunal del Deporte	Comuna	Encargado de Deportes y recreación	22.000.000	6 meses
Deporte	Normalizar la situación jurídica de los distintos clubes, organizaciones deportivas y culturales de la comuna	O27. Actualizar los clubes deportivos en cuanto a sus vigencias y estado jurídico.	-Gestión de fondos -Licitación de la incorporación de FONDEVE -Adjudicación -Incorporación -Seguimiento FONDEVE	- Actualización y normalización de los clubes deportivos.	Comuna	Encargado de Deportes y recreación	3.000.000	3 meses
		O28. Establecer una base de datos de los diversos clubes u organizaciones recreativas presentes	Recabar información de clubes u organizaciones.	Construcción y Actualización Base de datos de Clubes u organizaciones deportivas.	Comunal	Encargado de Deportes y Recreación	2.000.000	3 meses



## ACTUALIZACIÓN PLAN DE DESARROLLO COMUNAL 2015-2018 CONTULMO

		en la comuna con sus registros al día.						
		O29. Incorporar a las organizaciones en el sitio web municipal.	Mejorar la comunicación directa con clubes deportivos	Plan de Integración de las organizaciones a la web	Comunal	Encargado de Deportes y Recreación	1.500.000	3 meses
	Infraestructura deportiva y recreacional	O30. Construcción de un polideportivo	Estudios de factibilidad para la construcción de un polideportivo. Elaborar proyecto para la construcción. Buscar financiamiento. Realizar actividades de difusión del proyecto	Formulación de proyectos polideportivos  Construcción de polideportivo comuna de Contulmo.	Comunal	Secplan DOM	450.000.000	16 meses
		O31. Apoyar la formulación y presentación de proyectos para el mejoramiento e implementación de la infraestructura deportiva de las organizaciones, a través de la oficina de deportes municipal.	Circunvalación Lago. Acceso Pata de Gallina con Asfalto	Creación de multicanchas techadas con pisos sintético  Capacitación A Asociaciones Comunitarias Generar redes con instituciones públicas y privadas.  Plan de trabajos en el deporte	Comunal	Secplan	82.300.000	8 meses



## ACTUALIZACIÓN PLAN DE DESARROLLO COMUNAL 2015-2018 CONTULMO

			Realizar estudio de factibilidad para creación de Ciclovía Elaborar Proyectos Buscar financiamiento	Ciclovía sector Valle Elicura y Puerto Contulmo	Contulmo-Valle Elicura-Puerto Contulmo	Secplan	190.000.000	12 meses
--	--	--	---	---	--	---------	-------------	----------

### DESARROLLO CULTURAL

Lineamiento estratégico (L5): <b>Promoción de la identidad patrimonial y cultural</b>								
Tipo de iniciativa	Nombre	Objetivos	Acciones	Proyectos	Localidad y/o sector	Responsable	Valor proyecto	Duración
Cultural	Creación de Oficina de Cultura	O32. Implementar una oficina de la Cultura al interior del municipio que se encargue de las temáticas patrimoniales y culturales.	Implementar Oficina Cultura	Proyecto Implementación oficina Cultural	comunal	Oficina de Cultura	18.000.000	6 meses
Cultural	Identidad Comunal	O33. Promover y difundir las diversas actividades culturales realizadas durante el año, a través de los canales de comunicaciones establecidos en el plan estratégico comunicacional.	Elaborar actividades culturales de Contulmo. Preparar un plan de comunicación y difusión. Promover actividades.	Plan de Difusión Actividades Culturales	Comunal	Oficina de Cultura	5.000.000	12 meses
		O34. Potenciar la diversidad cultural de la comuna a través de programas y proyectos.	Indagar sobre proyectos culturales para implementar en la comuna. Licitación proyectos. Gestionar proyectos culturales. Difundir.	Plan de Actividades Culturales	Comunal	Oficina de Cultura	3.000.000	12 meses
Cultural	Infraestructura cultural	O35. Mejoramiento y promoción del	Estudio de factibilidad para	Factibilidad Agua potable y	San Ernesto, Sector	Secplan	23.000.000	8 meses



## ACTUALIZACIÓN PLAN DE DESARROLLO COMUNAL 2015-2018 CONTULMO

		patrimonio cultural de la comuna.	construcción de un segundo acceso sector buchoco. Construcción segundo acceso sector de Buchoco. Mejora servicios sanitarios	pavimentación	Estación, Licahue, Valle Elicura y Población Los Castaños			
		O36. Implementar mejoras de infraestructura cultural.	Realizar un análisis y estudio de factibilidad  Elaborar Proyectos  Buscar terrenos	Construcción de teatro municipal	comunal	Secplan	650.000.000	18 meses
			Realizar análisis de situación del museo.  Elaborar proyectos Obtener financiamiento y Postulación	Reparación mayor al museo Dungunwe y paseo peatonal recuperar.	Comunal	Secplan	450.000.000	12 meses
		O37. Construir anfiteatro en el Lago Lanalhue.	-Realizar un análisis y estudio de factibilidad -Elaborar Proyectos -Buscar terrenos -Buscar financiamiento.	Estudio Anfiteatro Lago Lanalhue	Comunal	Secplan	800.000.000	18 meses
		Impulsar el desarrollo Turístico de la comuna	Estudio para determinar lugares de interés además de su factibilidad. Elaborar proyectos y buscar financiamiento.	Habilitación de senderos turísticos para promocionar los lugares históricos - culturales de la comuna como; Túneles, Bosques	Comunal	secplan	180.000.000	12 meses



ACTUALIZACIÓN PLAN DE DESARROLLO COMUNAL 2015-2018 CONTULMO

				nativos etc.				
			Determinar lugar Estudio de factibilidad Elaborar proyecto y buscar financiamiento.	Estudio Piscina Municipal Villa Rivas	Comunal	Secplan	40.000.000	8 meses
			Diseño y estudio de factibilidad. Buscar financiamiento. Construir Teleférico	Teleférico Parque Santa Helena.	Comunal	secplan	120.000.000	12 meses
			- Elaborar proyectos. - Estudios de factibilidad. - Postulación a proyectos. Financiamiento.	Mejoramiento y recuperación paseo costanera Bicentenario (estero el Peral).	Comunal	secplan	950.000.000	20 meses
	Promoción de la cultura mapuche	O38. Potenciar la gestión de la oficina de asuntos indígena.	-Estudio de factibilidad para las construcciones de los espacios y/o oficinas -Elaborar proyectos y buscar financiamiento.	Creación de oficinas de cultura mapuche  Creación de espacio ceremonial y deportivo mapuche  Creación de casa de acogida para mundo rural y mapuche.	Comuna	Secplan	280.000.000	18 meses
		O39. Construir una sede para el uso de las comunidades mapuches.	-Estudio de factibilidad para las construcciones de los espacios y/o terrenos	Sede Comunal Mapuche.	comunal	Secplan	65.000.000	8 meses



## ACTUALIZACIÓN PLAN DE DESARROLLO COMUNAL 2015-2018 CONTULMO

			-Elaborar proyectos y buscar financiamiento para construcción					
		O40. Actualizar las agrupaciones mapuches en cuanto a sus vigencias y estado jurídico.	Recabar información sobre agrupaciones mapuches.	Base datos agrupaciones mapuches.	Comunal, comunidades mapuches	Oficina de Asuntos indígenas	3.000.000	3 meses
		O41. Capacitar a los dirigentes de las diversas comunidades mapuche en el desarrollo y promoción de su cultura.	Elaborar plan de capacitación. Implementar plan de capacitación.	Plan de Capacitación Dirigente Mapuche.	Comunal, comunidades mapuches	Oficina de Asuntos indígenas	18.000.000	8 meses
		O42. Formar a nuevos líderes capaces de dirigir las comunidades mapuches en el traspaso y cuidado de su cultura.	Elaborar plan de capacitación. Implementar plan de capacitación.	Plan de capacitación Líderes No Dirigentes	Comunal, comunidades mapuches	Oficina de Asuntos indígenas	8.000.000	6 meses

### DESARROLLO INSTITUCIONAL

Lineamiento estratégico (L6): <b>Promover la imagen comunal a la ciudadanía, provincia, región y país, a través de canales de comunicación eficientes.</b>								
Tipo de iniciativa	Nombre	Objetivos	Acciones	Proyectos	Localidad/sector	Responsable	Valor proyecto	Duración
Institucional	Imagen comunal	O43. Actualizar la web municipal, incorporando secciones de interés y promoción comunal.	-Recabar nueva información para actualizar contenido. -Actualizar web.	Web Municipal	comunal	Administración y Finanzas	4.000.000	3 meses
		O44. Promover, continuar y potenciar el cumplimiento de la Ley de Transparencia Municipal.	-Continuar cumplimiento transparencia municipal. -Actualizar web, sección	Mejoramiento Portal Transparencia	comunal	Administración y Finanzas	3.500.000	3 meses



## ACTUALIZACIÓN PLAN DE DESARROLLO COMUNAL 2015-2018 CONTULMO

			transparencia para la solicitud de información.					
		O45. Implementar un plan estratégico comunicacional.	-Elaborar plan comunicacional -Analizar plan comunicacional e implementar.	Plan de medios institucionales	comunal	Administración y Finanzas	8.000.000	6 meses
		O46. Establecer políticas de marketing, que contemplen la idiosincrasia y principales características de la comuna.	-Elaboración Políticas de Marketing. -Lograr asociatividad con empresas a fin de promover la comuna. -Promoción de la comuna.	Plan de marketing institucional	comunal	Administración y Finanzas	8.000.000	6 meses

Lineamiento estratégico (L7): <b>Implementación y mejoramiento en la calidad de los procesos de gestión y planificación estratégica institucional.</b>								
Tipo de iniciativa	Nombre	Objetivos	Acciones	Proyectos	Localidad	Responsable	Valor proyecto	Duración
Institucional	Gestión municipal de los procesos interno.	O47. Evaluar y reestructurar organigrama de funcionarios municipales de acuerdo a los requerimientos del PLADECOC.	-Evaluar organigrama actual. -Diseñar nuevo organigrama. -Aplicar.	Actualización Organigrama Municipal (estructura interna)	comunal	Administración y Finanzas	15.000.000	6 meses
		O48. Implementación de procesos de gestión entre los diversos departamentos del municipio	-Buscar procesos de gestión de otros municipios para aplicar en la comuna. -Evaluar proceso de gestión -Aplicar. -Realizar	Implementación gestión de procesos	comunal	Administración y Finanzas	18.000.000	8 meses



## ACTUALIZACIÓN PLAN DE DESARROLLO COMUNAL 2015-2018 CONTULMO

			seguimiento continuo a los procesos de gestión.					
		049. Establecer protocolos de seguimiento y control al interior del municipio sobre los cumplimientos de los procesos de gestión.	Sistema de seguimiento y control de procesos	Diseño e Implementación Sistema de Control de gestión	comunal	Administración y Finanzas	23.000.000	8 meses
		050. Incorporar un sistema integral de planificación presupuestaria y contrarrestada con la recaudación municipal.	Sistema de planificación, ejecución y control presupuestario	Diseño e Implementación Sistema	comunal	Administración y Finanzas	13.000.000	8 meses
		051. Fortalecer y mejorar las capacidades, conocimientos y funciones del personal municipal.	Capacitación y perfeccionamiento profesional y técnico	Plan de Formación y capacitación	comunal	Administración y Finanzas	8.000.000	4 meses

### DESARROLLO MEDIO AMBIENTAL

Lineamiento estratégico (L8): <b>Gestión ambiental municipal</b>								
Tipo de iniciativa	Nombre	Objetivos	Acciones	Proyectos	Localidad	Responsable	Valor proyecto	Duración
Medio Ambiente	Capacidades técnicas en el municipio.	052. Capacitar y concientizar a los funcionarios municipales respecto a temáticas medioambientales	Planificar actividades de difusión	Difusión y Plan de manejo en el uso y almacenamiento de leña ( invierno)	Todas	Unidad de MedioAmbiente	6.000.000	3 meses



## ACTUALIZACIÓN PLAN DE DESARROLLO COMUNAL 2015-2018 CONTULMO

Medio Ambiente	Buenas prácticas en el municipio.	O53. Elaborar un plan piloto de reciclaje municipal	Realizar actividades de difusión para el reciclaje	Reciclaje masivo en Contulmo (inorgánico)	Todas	Unidad de medio Ambiente	6.500.000	6 meses
			-Planificar Actividades de difusión	Programa Reciclaje Orgánico	Todas	Unidad de medio Ambiente	18.000.000	12 meses
		O54. Elaborar un plan piloto de eficiencia energética e hídrica en el municipio.	Estudio de factibilidad de proyecto. -Elaboración de plan -Ejecución proyecto -Seguimiento.	Plan Piloto Eficiencia Energetica y Eficiencia Hídrica	Todas	Unidad de medio Ambiente	12.000.000	12 meses
Medio Ambiente	Gestión oficina medioambiental	O55. Monitorear y evaluar los cumplimientos de programas y proyectos asociados al medioambiente.	-Listado proyectos ejecutados o en ejecución -Control y monitoreo de proyectos medioambientales.	Seguimiento de Indicadores Ambientales	Todas	Unidad de medio Ambiente	5.000.000	12 meses

Lineamiento estratégico (L9): Participación e integración Socio ambiental								
Tipo de iniciativa	Nombre	Objetivos	Acciones	Proyectos	Localidad	Responsable	Valor proyecto	Duración
Medio Ambiente	Actividades ambientales comunitarias	O56. Elaborar un calendario de efemérides ambientales y celebración de estas.	-Elaborar plan de acción. -Difundir actividad. -Realizar actividad	Difusión Actividades Ambientales	Comunal	Unidad de medio Ambiente	3.500.000	6 meses
		O57. Realizar un concurso fotográfico relativo al tema ambiental	-Elaborar plan de acción para la actividad. -Difundir actividad. -Realizar concurso	Plan deAcción Actividades	Comunal	Unidad de medio Ambiente	6.000.000	6 meses
		O58. Realizar Ciclo de	-Elaborar plan de	Programa Ciclo Cine	Comunal	Unidad de	2.500.000	3 meses



## ACTUALIZACIÓN PLAN DE DESARROLLO COMUNAL 2015-2018 CONTULMO

		cine ecológico	acción. -Elaborar plan de difusión -difundir actividad -Realización ciclo de cine ecológico.	Ecológico		medio Ambiente		
		O59. Implementar el funcionamiento del Comité Ambiental Comunal (CAC)	-Realizar una evaluación sobre necesidades ambientales de la comuna. -Creación del Comité Ambiental Comunal	Implementación Comité Ambiental Comunal	Comunal	Unidad de medio Ambiente	1.000.000	12 meses
Medio Ambiente	Denuncias ambientales	O60. Creación de un sistema de denuncias ambientales.	-Elaboración de sistema. -Ejecución y evaluación del sistema de denuncias. -Seguimiento.	Diseño e Implementación Sistema de denuncias	comunal	Unidad de medio Ambiente	1.200.000	12 meses
Medio ambiente	Monitoreo participativo	O61. Elaboración de plan de monitoreo participativo del patrimonio biocultural en la Comuna de Contulmo.	-Elaboración de Plan. -Ejecución y evaluación del Plan. -Seguimiento.	Plan de Monitoreo Comunal	comunal	Unidad de medio Ambiente	1.500.000	12 meses

Lineamiento estratégico (L10): Educación ambiental								
Tipo de iniciativa	Nombre	Objetivos	Acciones	Proyectos	Localidad	Responsable	Valor proyecto	Duración
Medio Ambiente	Sistema Nacional de Certificación Ambiental de Establecimientos Educativos (SNCAE).	O62. Gestionar el ingreso de escuelas municipales al SNCAE.	-Evaluar condiciones de escuelas municipales a fin de	Incorporación escuelas a SNCAE	Comunal	DAEM-Unidad de Medio Ambiente	3.000.000	6 meses



## ACTUALIZACIÓN PLAN DE DESARROLLO COMUNAL 2015-2018 CONTULMO

			que cumplan con los requerimientos mínimos para el ingreso al SNCAE -Gestionar ingreso -Difundir.					
		O63. Realización de Concurso escolar de pintura medioambiental.	-Elaborar plan de acción para la actividad. -Difundir actividad. -Realizar concurso. -Evaluar	Concurso escolar Pintura Ambiental	Comunal	DAEM-Unidad de Medio Ambiente	1.200.000	3 meses
		O64. Realización del Concurso escolar de cuentos mediambientales.	-Elaborar plan de acción para la actividad. -Difundir actividad. -Realizar concurso -Evaluar-	Concurso escolar Cuento Ambiental	Comunal	DAEM-Unidad de Medio Ambiente	1.200.000	3 meses
		O65. Talleres de educación ambiental	-Elaborar talleres. -Aplicación talleres. -Evaluación.	Implementación Talleres	Comunal	DAEM-Unidad de Medio Ambiente	1.500.000	3 meses

Lineamiento estratégico (L11): <b>Conservación y Protección de Recursos Naturales y de la Diversidad Biocultural</b>								
Tipo de iniciativa	Nombre	Objetivos	Acciones	Proyectos	Localidad	Responsable	Valor proyecto	Duración
Medio ambiente	Rescate y revaloración del patrimonio biocultural local.	O66. Identificar y zonificar hitos de relevancia biocultural.	-Realizar estudio para zonificar hitos de relevancia biocultural. -Presentación del estudio.	Estudio de Zonificación hitos bioculturales	Comunal	Unidad de medioambiente y Unidad Cultura	16.000.000	8 meses
		O67. Elaborar y sistematizar los saberes locales	-Elaborar plan de sistematización. -Ejecutar. -Evaluar.	Plan de Sistematización Biocultural	Comunal	Unidad de medioambiente y Unidad Cultura	6.000.000	3 meses
Medio	Áreas silvestres	O68. Elaborar	-Elaboración y	Diagnóstico Areas	Comunal	Unidad de	28.000.000	8 meses



## ACTUALIZACIÓN PLAN DE DESARROLLO COMUNAL 2015-2018 CONTULMO

Ambiente	protegidas privadas (ASPP).	diagnóstico ASPP	análisis de diagnóstico de las Áreas silvestres protegidas privadas.	Silvestres Protegidas Privadas		medioambiente y Unidad Cultura		
		O69. Fomentar las ASPP	Elaborar un plan de difusión. Difundir ASPP en la comunidad.	Plan de Difusión Areas Silvestres Protegidas	Comunal	Unidad de medioambiente y Unidad Cultura	6.000.000	6 meses
Medio Ambiente	Recuperación de espacios municipales.	O70. Elaborar un plan de manejo del fundo Municipal San Isidro.	-Estudio de factibilidad del plan -Elaborar y planificar plan de manejo -Ejecutar -Evaluar.	Plan de Manejo Fundo San Isidro	Comunal	Unidad de medioambiente y Unidad Cultura	38.000.000	16 meses

Lineamiento estratégico (L12): <b>Eficiencia Energética y Energías Renovables</b>								
Tipo de iniciativa	Nombre	Objetivos	Acciones	Proyectos	Localidad	Responsable	Valor proyecto	Duración
Energía	Acercamiento de energías renovables a la ciudadanía	O71. Elaborar una construcción participativa y exhibición de ecotecnologías.	-Elaborar un plan de difusión respecto a las energías renovables a la comunidad. -Elaborar actividades sobre ecotecnologías.	Plan de Difusión sobre Energías Renovables	Comunal	Secplan	6.000.000	6 meses
		O72. FPA: "Acercando las Energías Renovables a la Comunidad Francisco Huelate".	-Elaborar plan de Difusión. -Difundir -Evaluar	Proyecto Fomento a la Protección Ambiental	Comunidad F. Huelate	Unidad Ambiental	5.000.000	12 meses





## ACTUALIZACIÓN PLAN DE DESARROLLO COMUNAL 2015-2018 CONTULMO

Lineamiento estratégico (L13): <b>Contaminación y Salud Ambiental</b>								
Tipo de iniciativa	Nombre	Objetivos	Acciones	Proyectos	Localidad	Responsable	Valor Proyecto	Duración
Salud Pública	Tenencia responsable de mascotas	O73. Realizar esterilización canina y felina.	-Analizar situación de perros y gatos vagabundos. -Elaborar un plan para esterilización felina y canina gratuita o de bajo costo para la comunidad. -Difundir actividad. -Promover esterilización.	Programa Plan de Esterilización	comunal	Dirección Administración de Salud	23.000.000	24 meses
		O74. Implementar ordenanza de tenencia responsable de mascotas	-Evaluar situación actual de la tenencia de mascotas en Contulmo -Implementar políticas de tenencia responsable de mascotas. -Difundir.	Implementación ordenanza de tenencia responsable de mascotas	comunal	Dirección Administración de Salud	1.500.000	12 meses
Salud Pública	Cumplimiento de la normativa	O75. Actualizar y difundir la ordenanza de medio ambiente	-Elaborar un plan de difusión de Ordenanza de Medio Ambiente.	Plan de Difusión ordenanza tenencia responsable	comunal	Dirección Administración de Salud	1.800.000	12 meses
Medio Ambiente	Reforestación Comunal	O76. Gestionar autorización con CONAF	Gestionar con CONAF para reforestación. Analizar y estudiar terrenos para la reforestación.	Reforestación con árboles Nativos.	comunal	Unidad Ambiental	68.000.000	6 meses

Lineamiento estratégico (L14): **Gestión integral de residuos**



## ACTUALIZACIÓN PLAN DE DESARROLLO COMUNAL 2015-2018 CONTULMO

Tipo de iniciativa	Nombre	Objetivos	Acciones	Proyectos	Localidad	Responsable	Valor Proyecto	Duración
Medio Ambiente	Manejo de residuos sólidos domiciliarios	O77. Elaborar e implementar un plan de prevención y erradicación de microbasurales.	-Analizar situación actual de la comuna. -Elaborar e implementar un plan de prevención.	Plan de prevención y erradicación de microbasurales.	Comunal	Unidad de medioambiente	8.000.000	4 meses
		O78. Potenciar la participación en el Plan de manejo integral de residuos sólidos domiciliarios del Valle de Elicura.	-Difundir y capacitar sobre el manejo de RSD. -Realizar actividades de recolección de residuos sólidos.	Programa de Capacitación	Comunal	Unidad de medioambiente	6.000.000	6 meses
		O79. 3Rs Reducir, Reutilizar, Reciclar	Implementar 3 Rs	Difundir e Implementar 3 Rs	Comunal	Unidad de medioambiente	1.800.000	3 meses
Medio Ambiente	Manejo de residuos sólidos no domiciliarios	O80. Establecer mecanismos para el manejo de Luchecillo	-Realizar estudio para la extracción de Luchecillo -Buscar métodos eficaces para el manejo de este.	Programa Manejo extracción Egeria Densa	Comunal	Unidad de medioambiente	18.000.000	12 meses
		O81. Establecer mecanismos para el manejo de podas	-Potenciar ordenanza municipal.	Implementar Ordenanza Municipal	Comunal	Unidad de medioambiente	1.200.000	4 meses

Lineamiento estratégico (L15): <b>Producción Sustentable y Buenas Prácticas</b>								
Tipo de iniciativa	Nombre	Objetivos	Acciones	Proyectos	Localidad	Responsable	Valor proyecto	Duración
Desarrollo Productivo	Turismo Ecológico	O82. Sendero de Chile	Promover turismo a través de fundación Senderos de Chile.	Programa Turismo Senderos	Comunal	Unidad de medioambiente – Unidad de Turismo	10.500.000	6 meses
		O83. Establecer manuales y capacitaciones para	Elaborar plan de capacitación. -Ejecutar	Programa de Capacitación Servicios Turísticos	Comunal	Unidad de Turismo	2.500.000	3 meses



## ACTUALIZACIÓN PLAN DE DESARROLLO COMUNAL 2015-2018 CONTULMO

		buenas prácticas en servicios turísticos.	capacitación.					
Desarrollo Productivo	Identidad local y buenas practicas productivas	O84. Fomento a productos con pertinencia biocultural.	-Difundir productos con pertinencia biocultural a la comunidad.	Plan de Difusión y Promoción de Productos	comunal	Unidad de Turismo	3.500.000	6 meses
		O85. Establecer manuales y capacitaciones para la promoción de buenas prácticas productivas.	-Elaborar plan de acción. -Elaborar y promover el uso del Manual para la promoción de buenas prácticas productivas. -Elaborar posible plan de capacitación.	Programa de Capacitación buenas practicas productivas	comunal	Unidad de Turismo	2.500.000	4 meses

### DESARROLLO ECONOMICO

Lineamiento estratégico (L16): <b>Elaboración de políticas comunales para un desarrollo integral de la comuna</b>								
Tipo de iniciativa	Nombre	Objetivos	Acciones	Proyectos	Localidad	Responsable	Valor Proyecto	Duración
Desarrollo Productivo	Comunicación entre empresarios y potencial oferta turística.	O86. Establecer mejoras en los canales de comunicación entre el empresariado local y localidades de la provincia, región y el país, por medio de herramientas del marketing, publicidad y web.	Desarrollar plan comunicacional. Elaboración de página web.	Plan de Medios Oferta Turismo Local	Comunal	Unidad de Fomento Productivo	22.000.000	12 meses
Desarrollo Productivo	Fortalecer capacidades del capital humano	O87. Capacitar y fortalecer a jóvenes en distintas temáticas	- Elaborar un plan de capacitación.	Plan de capacitación para inducción laboral.	Comunal	Unidad de Fomento Productivo	18.000.000	8 meses



ACTUALIZACIÓN PLAN DE DESARROLLO COMUNAL 2015-2018 CONTULMO

		productivas para generar empleos.	- Insertar plan de capacitación.	Plan de capacitación en temáticas productivas.				
		O88. Fortalecer políticas de capacitación a la mano de obra.	-Revisar políticas actuales de capacitación.  -Elaborar plan de capacitación.	Fortalecimiento Políticas de capacitación	Comunal	Unidad de Fomento Productivo	2.000.000	12 meses
		O89. Gestionar la oferta de servicios públicos en capacitaciones productivas y de comercialización.	-Recabar información de oferta de servicios públicos. -Elaborar plan para difundir ofertas de capacitaciones. -Agregar información a web.	Coordinación Oferta de Servicios Públicos	Comunal	Unidad de Fomento Productivo	2.000.000	12 meses
	Mejoras en las condiciones económicas y productivas en la comuna	O90. Potenciar el desarrollo turístico de la zona a través de la implementación del PLADETUR.	-Gestionar fondos -Licitación PLADETUR -Elaborar e implementar PLADETUR	Elaboración Plan de Desarrollo Turístico Comunal PLADETUR	Comunal	Secplan	55.000.000	8 meses
		O91. Generar instancias de intercambios de información o conocimiento en temáticas productivas.	-Establecer base de datos que permita a cualquier funcionario municipal acceder a fuentes de financiamiento pública o privada.	Implementar Bases de Datos	Comunal	Unidad de Fomento Productivo	2.000.000	3 meses



ACTUALIZACIÓN PLAN DE DESARROLLO COMUNAL 2015-2018 CONTULMO

Lineamiento estratégico (L17): <b>Apoyo al fomento productivo</b>								
Tipo de iniciativa	Nombre	Objetivos	Acciones	Proyectos	Localidad	Responsable	Valor proyecto	Duración
Desarrollo Productivo	Políticas de difusión y apoyo de programas gubernamentales	O92. Difundir proyectos o programas gubernamentales (CORFO, INNOVA, SERCOTEC etc.) a la comunidad.	-Incorporar una base de datos de proyecto, financiamiento o programas gubernamentales. -Elaborar un plan de difusión de programas gubernamentales. -Incluir base de datos de programas en sitio web para el servicio de la comunidad. -Difundir proyectos, programas, financiamientos gubernamentales a la comuna.	Difusión Programas de Fomento Público	Comunal	Unidad de Fomento Productivo	2.000.000	12 meses
		O93. Fomentar el emprendimiento a través de las diversas capacitaciones y la vinculación con los programas gubernamentales.	-Elaborar plan de capacitación en temáticas de emprendimiento, a través de los programas gubernamentales que apoyen la instancia. -Difusión y promoción de capacitaciones.	Capacitaciones para Emprendimiento.	Comunal	Unidad de Fomento Productivo	25.000.000	8 meses



## ACTUALIZACIÓN PLAN DE DESARROLLO COMUNAL 2015-2018 CONTULMO

		O94. Apoyar a emprendedores en elaboración de proyectos gubernamentales de producción, inversión, etc.	-Difundir proyectos gubernamentales. -Asesorar a emprendedores en la formulación	Apoyo a Formulación de Proyectos de Emprendedores	Comunal	Unidad de Fomento Productivo	1.500.000	12 meses
Desarrollo Productivo	Inversión privada	O95. Gestionar iniciativas que estimulen la inversión privada.	-Acordar reuniones entre instituciones públicas, municipales, de infraestructura, etc., en conjunto con responsables de empresas privadas a fin de lograr algún acuerdo de colaboración que implique estimular la inversión privada en iniciativas que favorezcan el desarrollo productivo y económico de la comuna.	Promoción de Inversión Privada	Comunal	Unidad de Fomento Productivo	8.000.000	6 meses



## ACTUALIZACIÓN PLAN DE DESARROLLO COMUNAL 2015-2018 CONTULMO

### DESARROLLO MAPUCHE

Lineamiento estratégico (L18): Promover el desarrollo de la comunidades mapuche								
Tipo de iniciativa	Nombre	Objetivos	Acciones	Proyectos	Localidad	Responsable	Valor proyecto	Duración
Desarrollo Etnico	Desarrollo de las comunidades mapuche	O96. Potenciar la gestión de la oficina de asuntos indígena, instalando una estructura orgánica y funcional atendiendo a las problemáticas de la comunidad mapuche.	-Evaluar estructura de oficina de asuntos indígenas. -Evaluar gestión de Oficina de Asuntos indígenas. -Implementar	Implementación oficina de Asuntos Indigenas	Comunidades Mapuches - Comunal	Unidad de Asuntos Indigenas	12.000.000	4 meses
		O97. Vincular proyectos o programas gubernamentales (CORFO, INNOVA, SERCOTEC etc.) a las comunidades mapuches.	-Incorporar base de datos de proyectos gubernamentales -Difundir y/o dejar a disposición, información de proyectos o programas gubernamentales orientado a las comunidades indígenas -Asesorar a comunidades mapuche en proyectos gubernamentales.	Vinculación a programas públicos de Inversión	comunal	Asuntos Indigenas	1.800.000	6 meses
		O98. Actualizar las agrupaciones mapuches en cuanto a sus vigencias, estado jurídico	-Recabar información de agrupaciones mapuches del territorio -Crear base de datos de agrupaciones mapuche	Implementación Base de Datos	comunal	Asuntos Indigenas	1.600.000	3 meses



## ACTUALIZACIÓN PLAN DE DESARROLLO COMUNAL 2015-2018 CONTULMO

		O99. Profundizar en un diagnóstico permanente de las necesidades, requerimientos y brechas de las comunidades mapuche.	-Elaborar un plan de diagnóstico.	Diagnóstico de la Comunidad Mapuche Comunal	comunal	Asuntos Indigenas	8.000.000	6 meses
Desarrollo Etnico	Capacitación a la comunidad mapuche	O100. Capacitar a los dirigentes de las diversas comunidades mapuche de la comuna en temáticas de liderazgos, presentación de proyectos de acuerdo a las necesidades de la comunidad que representa.	-Elaborar un plan de capacitación	Plan de Capacitación Dirigentes Comunidades Mapuches	comunal	Asuntos Indigenas	12.000.000	6 meses
		O101. Formar a nuevos líderes capaces de dirigir las comunidades mapuches.	Elaborar plan de capacitación	Plan de Capacitación Dirigentes Líderes Comunidades Mapuches	comunal	Asuntos Indigenas	8.000.000	6 meses
Desarrollo Etnico	Empleabilidad en la comunidad mapuche	O102. Mejorar vínculos entre la comunidad mapuche y CONADI.	-Realizar reuniones entre dirigentes de comunidades mapuche y representantes de CONADI a fin de lograr alguna cooperación.	Vinculación Comunidades Mapuches con Institucionalidad Pública Indígena	comunal	Asuntos Indigenas	1.500.000	12 meses
		O103. Capacitar y apoyar a emprendedores mapuches en las iniciativas presente en el territorio donde se desarrollan.	-Elaborar plan de capacitación -Difundir posibles proyectos o programas tanto gubernamentales o privados.	Programa de Capacitación a Emprendedores con etnia mapuche	comunal	Asuntos Indigenas	16.000.000	8 meses





## ACTUALIZACIÓN PLAN DE DESARROLLO COMUNAL 2015-2018 CONTULMO

		O104. Potenciar y apoyar a emprendedores mapuches en la postulación, elaboración e implementación de proyectos, programas etc.	-Recabar y entregar información de proyectos o programas gubernamentales o privados. -Asesorar y apoyar a emprendedores mapuches tanto en la postulación, elaboración e implementación de proyectos y/o programas.	Apoyo y colaboración en formulación de proyectos	comunal	Asuntos Indígenas	2.500.000	6 meses
--	--	--	---	--	---------	-------------------	-----------	---------

### DESARROLLO TERRITORIAL

Lineamiento estratégico (L19): Crecimiento urbano acorde al desarrollo turístico de la comuna, conservando y promoviendo la arquitectura cultural y los recursos naturales.								
Tipo de iniciativa	Nombre	Objetivos	Acciones	Proyectos	Localidad	Responsable	Valor proyecto	Duración
Infraestructura	Infraestructura pública	O105. Fortalecer y mejorar la infraestructura Pública comunal, recuperando espacios, y promoviendo los puntos de encuentro y de convivencia familiar	- Mejoramiento de agua potable rural -Mantención espacios públicos	Captación, almacenaje y red. Soluciones individuales APR	Comunal	Secplan	200.000.000	18 meses
		O106. Promover el uso de la infraestructura pública.	-Mantención de distintos puntos y/o espacios públicos -Realizar actividades recreativas en los	Conservación de Infraestructura Pública y Mobiliario urbano	Comunal	Secplan - DOM	600.000.000	24 meses



## ACTUALIZACIÓN PLAN DE DESARROLLO COMUNAL 2015-2018 CONTULMO

			espacios públicos. -Difundir actividades.					
		O107. Mejorar alumbrado público rural.	-Mantención de alumbrado público tanto rural como urbano.	Mejoramiento Alumbrado Público	Comunal	Secplan	250.000.000	24 meses
Infraestructura	Condiciones de acceso y comunicación de la comuna.	O108. Mejorar las señaléticas de los distintos puntos de la comuna.	-Diagnóstico de señaléticas. -Mantención de señaléticas dañadas. -Incorporar nuevas señaléticas.	Mejoramiento de Señalética Urbana y rural	Comunal	Secplan	80.000.000	18 meses
		O109. Mejorar y potenciar la permanencia continua de los puntos de información turística.	-Evaluar actuales puntos de información turística. -Mejorar y/o potenciar las oficinas de información turística.	Mejoramiento Centro de Información Turístico	comunal	Secplan	15.000.000	12 meses
		O110. Gestionar el mejoramiento de los servicios de telefonía e internet.	-Mantención servicio telefónico y red. -Reunir con representantes de empresas de telecomunicaciones a fin de mejorar el servicio hacia la comunidad.	Mejoramiento Conectividad Telefónica e Internet Wifi	comunal	Secplan	65.000.000	12 meses
		O111. Mejorar accesos a la comuna	-Generar estudios para la factibilidad de	Proyecto Diseño accesos alternativos para el transporte de	Comunal	Secplan	35.000.000	12 meses



## ACTUALIZACIÓN PLAN DE DESARROLLO COMUNAL 2015-2018 CONTULMO

			proyectos -Elaborar. Proyectos. -Buscar financiamiento.	Carga				
			-Listado priorización para entrega a Vialidad	Mejoramiento de caminos rurales y puentes	Comunal	Secplan	600.000.000	36 meses
		0112.Mejorar y/o gestionar transporte en Lago Lanalhue y Lleu Lleu	-Generar estudios para la factibilidad de proyectos -Elaborar Proyectos. -Buscar financiamiento	Proyecto Ampliación de Proyectos Costanera (hacia el sector el Vado y Puerto Contulmo)	Comunal	Secplan	60.000.000	8 meses
			-Factibilidad (lugar adecuado) Diseño de proyecto Busca lugar -Elaborar proyecto y buscar financiamiento	Muelle para embarcaciones menores en Puerto Contulmo.	Comunal	Secplan	35.000.000	6 meses
			Factibilidad (lugar adecuado) Diseño de proyecto Busca lugar Elaborar proyecto y buscar financiamiento	Muelle Municipal para concesionar.	Comunal	Secplan-DOM	30.000.000	8 meses
			-Generar estudios para la factibilidad de proyectos -Elaborar Proyectos. -Buscar	Circunvalación lago Lanalhue y Lleu lleu.	Comunal	Secplan-DOM	120.000.000	14 meses



## ACTUALIZACIÓN PLAN DE DESARROLLO COMUNAL 2015-2018 CONTULMO

			financiamiento -Realizar gestión con autoridades.					
Infraestructura	Programas y proyectos extracomunales.	O113. Elaborar proyectos de acuerdo a los lineamientos estratégicos provinciales.	-Búsqueda de programas y/o proyectos con enfoque provincial. -Diseñar perfil de proyecto -Implementar	Elaboración Perfiles de Proyectos	Comunal	Secplan	20.000.000	8 meses
		O114. Elaborar proyectos de acuerdo a los lineamientos estratégicos regionales	-Búsqueda de programas y/o proyectos con enfoque regional. -Diseñar perfil de proyecto -Implementar.	Elaboración Perfiles de Proyectos	Comunal	Secplan	20.000.000	8 meses
		O115. Elaborar proyectos de acuerdo a los lineamientos estratégicos nacionales	-Búsqueda de programas y/o proyectos con enfoque nacional. -Diseñar perfil de proyecto -Implementar	Elaboración Perfiles de Proyectos	Comunal	Secplan	20.000.000	8 meses

Lineamiento estratégico (L20): Manejo integrado de la cuenca hidrográfica del Lago Lanalhue.								
Tipo de iniciativa	Nombre	Objetivos	Acciones	Proyectos	Localidad	Responsable	Valor proyecto	Duración
Medio Ambiente	Monitoreo permanente del Lago Lanalhue	O116. Elaborar un plan de manejo integrado para la cuenca hidrográfica del lago Lanalhue	Análisis y estudio medioambientales	Protección de fuentes de agua (cordillera de Nahuelbuta)	Toda la Comuna	Unidad de MedioAmbiente	280.000.000	24 meses
		O117. Apoyar las iniciativas públicas y privadas para la descontaminación del Lago.	Realizar estudio para la extracción de Luchecillo	Recuperación lago Lanalhue extracción de Luchecillo	Lago Lanalhue	Unidad de Medioambiente	150.000.000	18 meses



### 3. PLAN DE INVERSIÓN 2014 - 2018

#### Área: Desarrollo Social

NOMBRE	Año del PLADECO					Monto Inversión M\$	Fuente de financiamiento	Área de Impacto
	2014	2015	2016	2017	2018			
<b>PROGRAMA: Educación Integral comunal de calidad</b>								
Capacitación Equipo Docente		25.000				25.000	Sectorial/Mineduc	Comunal
Mejora y/o reposición de los establecimientos rurales de la comuna.			150.000	350.000	100.000	600.000	MINEDUC-FNDR	Comunal
Mejora sanitaria de todos los establecimientos educacionales (Por Fosas).			50.000	170.000		220.000	SUBDERE-MINEDUC	Comunal
Construcción de patios techados en los establecimientos.			100.000	80.000		180.000	FNDR	Comunal
Mejora de caminos y accesos a los establecimientos rurales		30.000	100.000	70.000		200.000	FNDR	Comunal
Estudio Línea base escuelas Unidocente.		46.000				46.000	SECTORIAL/MINEDUC	Comunal
Levantamiento estado de arte infraestructura educacional		46.000				46.000	SECTORIAL/MINEDUC	Comunal
Implementación Sistema de gestión de Calidad DAEM			34.000			34.000	SECTORIAL/MINEDUC	Comunal
Capacitación Reforma Educacional		2.000				2.000	Municipal	Comunal
<b>SUBTOTAL INVERSIÓN</b>	<b>0</b>	<b>149.000</b>	<b>434.000</b>	<b>670.000</b>	<b>100.000</b>	<b>1.353.000</b>		



ACTUALIZACIÓN PLAN DE DESARROLLO COMUNAL 2015-2018 CONTULMO

NOMBRE	Año del PLADECO					Monto Inversión M\$	Fuente de financiamiento	Área de Impacto
	2014	2015	2016	2017	2018			
<b>PROGRAMA: Salud Comunal de Calidad</b>								
Contratación horas médicas solo atención rural posta.		14.000				14.000	MINSAL	Comunal
Contratación de profesionales en áreas de salud.		14.000				14.000	MINSAL	Comunal
Implementar Modelo Multidisciplinarios en el sistema de salud.		7.000				7.000	MINSAL	Comunal
Establecimiento de niveles de atención y roles para cada miembro de equipo de Salud.		5.000				5.000	MINSAL	Comunal
Plan de Formación a funcionarios de salud			14.000	14.000		28.000	MINSAL	Comunal
Plan de equipamiento tecnológico.			28.000	40.000		68.000	FNDR	Comunal
Implementar Software (Rayen) con capacidad para cada funcionario.			11.000			11.000	MINSAL	Comunal
Diagnóstico Equipamiento y Tecnología.			2.000			2.000	Municipal	Comunal
Mejoramiento en Infraestructura de postas rurales de la Comuna de Contulmo.			65.000			65.000	FNDR	Comunal
Mejoramiento accesos y caminos a las postas rurales.			35.000			35.000	FNDR	Comunal



ACTUALIZACIÓN PLAN DE DESARROLLO COMUNAL 2015-2018 CONTULMO

Plan de Electrificación de postas Huapes de Allahuampi.			40.000			40.000	MINSAL	Comunal
Diagnóstico estatus vehículos de Salud				10.000		10.000	FNDR	Comunal
Plan de Reposición de postas, los Huapes y Mahuilque.  Cecosf implica Valle Elicura. Reparación y ampliación Posta Huillinco				60.000	40.000	100.000	FNDR	Comunal
Proyecto de ampliación área de urgencia Hospital de Contulmo.			55.000			55.000	FNDR	Comunal
Mejora sala de espera del hospital.				80.000		80.000	FNDR	Comunal
Construcción sala de hospitalizados y/o ampliación.				145.000	100.000	245.000	FNDR	Comunal
Construcción estacionamientos usuarios del hospital					70.000	70.000	FNDR	Comunal
Plan de Capacitación a equipo de Salud en atención a adulto mayor.		8.000				8.000	MINSAL	Comunal
Plan de Implementación de sistema de priorización y agendas de atención al adulto mayor.			5.000			5.000	MINSAL	Comunal
Construcción e implementación de Sedes Unión Comunal de Adultos Mayores.		30.000	150.000			180.000	FNDR	Comunal



ACTUALIZACIÓN PLAN DE DESARROLLO COMUNAL 2015-2018 CONTULMO

Plan de Construcción e implementación de sede del Adulto mayor en Sectores Rurales Calebu y Huillinco.			50.000	100.000		150.000	FNDR	Comunal
Compra de Vehículo para traslado del Adulto mayor (acercamiento a PSR) Vehículo implementado para sus necesidades.		18.000				18.000	FNDR	Comunal
Realizar diagnóstico de realidad del adulto mayor en el territorio (epidemiología – Familiar y comunitario).		4.000				4.000	MINSAL	Comunal
<b>SUBTOTAL INVERSIÓN</b>	<b>0</b>	<b>100.000</b>	<b>455.000</b>	<b>449.000</b>	<b>210.000</b>	<b>1.214.000</b>		

NOMBRE	Año del PLADECO					Monto Inversión M\$	Fuente de financiamiento	Área de Impacto
	2014	2015	2016	2017	2018			
<b>PROGRAMA: Promoción y fortalecimiento del capital social (organizaciones comunitarias)</b>								
Capacitar a los dirigentes de organizaciones sociales y deportivas.		6.000	6.000			12.000	FNDR	Comunal
Capacitar a los dirigentes territoriales, funcionales, concejales y funcionarios municipales sobre la ley 20.500 y formulación de proyectos.		5.500	10.000			15.500	FNDR	Comunal
Construcción de sedes de Asociaciones deportivas.			30.000	30.000	40.000	100.000	FNDR	Comunal





ACTUALIZACIÓN PLAN DE DESARROLLO COMUNAL 2015-2018 CONTULMO

Construcción, ampliación, mejoramiento e implementación de sedes sociales de distintas localidades de la comuna.			40.000	30.000	30.000	100.000	FNDR	Comunal
Plan de capacitación de liderazgo, formulación de proyectos, asertividad, alfabetización digital.			12.000			12.000	Fondo Social	Comunal
Incentivar, Remunerar, Subvencionar y dar beneficios a dirigentes (salud, vida y movilización)			4.000	4.000		8.000	Fondo Social	Comunal
Actualización Vigencia Organizaciones Sociales			2.500	2.500		5.000	Fondo Social	Comunal
Base de Datos de Organizaciones Sociales.			2.000			2.000	Fondo Social	Comunal
Participación directa comunicacional entre dirigentes y municipalidad, para entregar información a la comunidad ( no todos tienen acceso a internet)			1.500			1.500	Municipal	Comunal
<b>SUBTOTAL INVERSIÓN</b>	<b>0</b>	<b>11.500</b>	<b>108.000</b>	<b>66.500</b>	<b>70.000</b>	<b>256.000</b>		



ACTUALIZACIÓN PLAN DE DESARROLLO COMUNAL 2015-2018 CONTULMO

NOMBRE	Año del PLADECO					Monto Inversión M\$	Fuente de financiamiento	Área de Impacto
	2014	2015	2016	2017	2018			
<b>PROGRAMA: Mejorar la calidad de vida de los habitantes de la comuna a través del deporte y la recreación</b>								
Creación oficina cultura y deportes.		16.000				16.000	IND	Comunal
PLACODE: Plan de Desarrollo Comunal del Deporte			22.000			22.000	IND/FNDR	Comunal
Actualización y normalización de los clubes deportivos.			3.000			3.000	IND	Comunal
Construcción y Actualización Base de datos de Clubes u organizaciones deportivas.			2.000			2.000	IND	Comunal
Plan de Integración de las organizaciones a la web			1.500			1.500	Municipal	Comunal
Formulación y Construcción de polideportivo comuna de Contulmo.			50.000	400.000		450.000	FNDR	Comunal
Creación de multicanchas techadas con pisos sintético			46.000			46.000	FNDR	Comunal
Capacitación a Asociaciones Comunitarias  (Generar redes con instituciones públicas y privadas.)			7.000	7.000		14.000	IND	Comunal
Plan de trabajos en el deporte			2.300			2.300	Municipal	Comunal



ACTUALIZACIÓN PLAN DE DESARROLLO COMUNAL 2015-2018 CONTULMO

Ciclo vía sector Valle Elicura y Puerto Contulmo			190.000			190.000	FNDR	Comunal
<b>SUBTOTAL INVERSIÓN</b>	<b>0</b>	<b>16.000</b>	<b>323.800</b>	<b>407.000</b>	<b>0</b>	<b>746.800</b>		

<b>MONTO TOTAL INVERSIÓN ÁREA DESARROLLO SOCIAL</b>	<b>0</b>	<b>276.500</b>	<b>1.320.800</b>	<b>1.592.500</b>	<b>380.000</b>	<b>3.560.800</b>		
---	----------	----------------	------------------	------------------	----------------	------------------	--	--

**Área: Desarrollo Cultural**

NOMBRE	Año del PLADECO					Monto Inversión M\$	Fuente de financiamiento	Área de Impacto
	2014	2015	2016	2017	2018			
<b>PROGRAMA: Promoción de la identidad patrimonial y cultural</b>								
Proyecto de mejoramiento de cementerio			18.000			18.000	FNDR	Comunal
Plan de Difusión Actividades Culturales		5.000				5.000	FNDR	Comunal
Plan de Actividades Culturales		3.000				3.000	FNDR	Comunal
Estudio factibilidad Agua potable y pavimentación			23.000			23.000	FNDR	Comunal



## ACTUALIZACIÓN PLAN DE DESARROLLO COMUNAL 2015-2018 CONTULMO

Construcción de teatro municipal			50.000	300.000	300.000	650.000	FNDR-Consejo de la Cultura	Comunal
Reparación mayor al museo Dungunwe y paseo peatonal.			250.000	200.000		450.000	FNDR	Rural
Estudio y Ejecución Anfiteatro Lago Lanalhue			200.000	500.000	100.000	800.000	FNDR	Comunal
Habilitación de senderos turísticos para promocionar los lugares históricos - culturales de la comuna como; Túneles, Bosques nativos etc.			80.000	100.000		180.000	FNDR	Comunal
Piscina Municipal Villa Rivas			40.000			40.000	IND	Comunal
Teleférico Parque Santa Helena.			20.000	100.000		120.000	FNDR	Comunal
Mejoramiento y recuperación paseo costanera Bicentenario (estero el Peral).			50.000	700.000	200.000	950.000	FNDR	Comunal
Creación de oficinas de cultura mapuche			80.000			80.000	FNDR-CONADI	Comunal
Creación de espacio ceremonial y deportivo mapuche			70.000			70.000	FNDR-CONADI	Comunal
Creación de casa de acogida para mundo rural y mapuche.			30.000	100.000		130.000	FNDR-CONADI	Comunal
Sede Comunal Mapuche.			65.000			65.000	FNDR	Comunal



## ACTUALIZACIÓN PLAN DE DESARROLLO COMUNAL 2015-2018 CONTULMO

Base datos agrupaciones mapuches.		3.000				3.000	Municipal	Comunal
Plan de Capacitación Dirigente Mapuche.		6.000	12.000			18.000	CONADI	Comunal
Plan de capacitación Lideres No Dirigentes			8.000			8.000	CONADI	Comunal
<b>SUBTOTAL INVERSIÓN</b>	<b>0</b>	<b>17.000</b>	<b>996.000</b>	<b>2.000.000</b>	<b>600.000</b>	<b>3.613.000</b>		

<b>MONTO TOTAL INVERSION AREA DESARROLLO CULTURAL</b>	<b>0</b>	<b>17.000</b>	<b>996.000</b>	<b>2.000.000</b>	<b>600.000</b>	<b>3.613.000</b>		
---	----------	---------------	----------------	------------------	----------------	------------------	--	--

### Área: Desarrollo Institucional

NOMBRE	Año del PLADECO					Monto Inversión M\$	Fuente de financiamiento	Área de Impacto
	2014	2015	2016	2017	2018			
<b>PROGRAMA: Promover la imagen comunal a la ciudadanía, región y país, a través de canales de comunicación eficientes</b>								
Web Municipal		2.000	2.000			4.000	Municipal	Comunal
Mejoramiento Portal Transparencia		1.500	2.000			3.500	Municipal	Comunal



## ACTUALIZACIÓN PLAN DE DESARROLLO COMUNAL 2015-2018 CONTULMO

Plan de medios institucionales			8.000			8.000	Fondo Medios	Comunal
Plan de marketing institucional			8.000			8.000	Fondo Medios	Rural
<b>SUBTOTAL INVERSIÓN</b>	<b>0</b>	<b>3.500</b>	<b>20.000</b>	<b>0</b>	<b>0</b>	<b>23.500</b>		

NOMBRE	Año del PLADECO					Monto Inversión M\$	Fuente de financiamiento	Área de Impacto
	2014	2015	2016	2017	2018			
<b>PROGRAMA: Implementación y mejoramiento en la calidad de los procesos de gestión y planificación institucional</b>								
Actualización Organigrama Municipal (estructura interna)			15.000			15.000	SUBDERE	Comunal
Implementación gestión de procesos			18.000			18.000	FNDR-SUBDERE	Comunal
Diseño e Implemenatción Sistema de Control de gestión			23.000			23.000	FNDR	Comunal
Diseño e Implemenatción Sistema				13.000		13.000	SUBDERE	Comunal
Plan de Formación y capacitación		8.000				8.000	SUBDERE	Comunal
<b>SUBTOTAL INVERSIÓN</b>	<b>0</b>	<b>8.000</b>	<b>56.000</b>	<b>13.000</b>	<b>0</b>	<b>77.000</b>		



ACTUALIZACIÓN PLAN DE DESARROLLO COMUNAL 2015-2018 CONTULMO

<b>MONTO TOTAL INVERSION AREA DESARROLLO INSTITUCIONAL</b>	<b>0</b>	<b>11.500</b>	<b>76.000</b>	<b>13.000</b>	<b>0</b>	<b>100.500</b>		
--	----------	---------------	---------------	---------------	----------	----------------	--	--

**Área: Desarrollo Medio Ambiental**

NOMBRE	Año del PLADECO					Monto Inversión M\$	Fuente de financiamiento	Área de Impacto
	2014	2015	2016	2017	2018			
<b>PROGRAMA: Gestión ambiental Municipal</b>								
Difusión y Plan de manejo en el uso y almacenamiento de leña ( invierno)			6.000			6.000	Seremi Energia	Comunal
Reciclaje masivo en Contulmo (inorgánico)			6.500			6.500	FPA-MMA	Comunal
Programa Reciclaje Orgánico			3.000	15.000		18.000	FNDR	Comunal
Plan Piloto Eficiencia Energetica y Eficiencia Hídrica			12.000			12.000	Seremi Energia	Rural
Seguimiento de Indicadores Ambientales		5.000				5.000	Municipalidad	Comunal
<b>SUBTOTAL INVERSIÓN</b>	<b>0</b>	<b>5.000</b>	<b>27.500</b>	<b>15.000</b>	<b>0</b>	<b>47.500</b>		



ACTUALIZACIÓN PLAN DE DESARROLLO COMUNAL 2015-2018 CONTULMO

NOMBRE	Año del PLADECO					Monto Inversión M\$	Fuente de financiamiento	Área de Impacto
	2014	2015	2016	2017	2018			
<b>PROGRAMA: Participación e integración Socio Ambiental</b>								
Difusión Actividades Ambientales		500	3.000			3.500	FPA-MMA	Comunal
Plan de Acción Actividades			6.000			6.000	FPA-MMA	Comunal
Programa Ciclo Cine Ecológico			2.500			2.500	Fondo Social	Comunal
Implementación Comité Ambiental Comunal		1.000				1.000	Municipal	Comunal
Diseño e Implementación Sistema de denuncias		1.200				1.200	Municipal	Comunal
Plan de Monitoreo Comunal		1.500				1.500	Municipal	Comunal
<b>SUBTOTAL INVERSION</b>	<b>0</b>	<b>4.200</b>	<b>11.500</b>	<b>0</b>	<b>0</b>	<b>15.700</b>		





ACTUALIZACIÓN PLAN DE DESARROLLO COMUNAL 2015-2018 CONTULMO

NOMBRE	Año del PLADECO					Monto Inversión M\$	Fuente de financiamiento	Área de Impacto
	2014	2015	2016	2017	2018			
<b>PROGRAMA: Educación Ambiental</b>								
Incorporación escuelas a SNCAE		3.000				3.000	FPA-Municipal	
Concurso escolar Pintura Ambiental		400	400	400		1.200	Municipal	
Concurso escolar Cuento Ambiental		400	400	400		1.200	Municipal	
Implementación Talleres Ambientales		500	500	500		1.500	Municipal	
<b>SUBTOTAL INVERSION</b>	<b>0</b>	<b>4.300</b>	<b>1.300</b>	<b>1.300</b>	<b>0</b>	<b>6.900</b>		

NOMBRE	Año del PLADECO					Monto Inversión M\$	Fuente de financiamiento	Área de Impacto
	2014	2015	2016	2017	2018			
<b>PROGRAMA: Conservación y Protección de Recursos Naturales y de la Diversidad Biocultural</b>								
Estudio de Zonificación hitos bioculturales			16.000			16.000	MMA-FNDR	Comunal



ACTUALIZACIÓN PLAN DE DESARROLLO COMUNAL 2015-2018 CONTULMO

Plan de Sistematización Biocultural			6.000			6.000	Municipal	Comunal
Diagnóstico Areas Silvestres Protegidas Privadas			28.000			28.000	MMA-FNDR	Comunal
Plan de Difusión Areas Silvestres Protegidas				6.000		6.000	Fondo de Medios	Comunal
Plan de Manejo Fundo San Isidro			38.000			38.000	MMA-FNDR	Comunal
<b>SUBTOTAL INVERSION</b>	<b>0</b>	<b>0</b>	<b>88.000</b>	<b>6.000</b>	<b>0</b>	<b>94.000</b>		

NOMBRE	Año del PLADECO					Monto Inversión M\$	Fuente de financiamiento	Área de Impacto
	2014	2015	2016	2017	2018			
<b>PROGRAMA: Eficiencia Energética y Energías Renovables</b>								
Plan de Difusión sobre Energías Renovables			6.000			6.000	Seremi Energis	Comunal
Proyecto Fomento a la Protección Ambiental Energías Renovables		5.000				5.000	FPA-MMA	Comunal
<b>SUBTOTAL INVERSION</b>	<b>0</b>	<b>5.000</b>	<b>6.000</b>	<b>0</b>	<b>0</b>	<b>11.000</b>		



ACTUALIZACIÓN PLAN DE DESARROLLO COMUNAL 2015-2018 CONTULMO

NOMBRE	Año del PLADECO					Monto Inversión M\$	Fuente de financiamiento	Área de Impacto
	2014	2015	2016	2017	2018			
<b>PROGRAMA: Contaminación y Salud Ambiental</b>								
Programa Plan de Esterilización		3.000	10.000	10.000		23.000	Subdere	Comunal
Implementación ordenanza de tenencia responsable de mascotas			1.500			1.500	Municipal	Comunal
Plan de Difusión ordenanza tenencia responsable			1.800			1.800	Subdere	Comunal
Reforestación con árboles Nativos.			68.000			68.000	FNDR	Comunal
<b>SUBTOTAL INVERSION</b>	<b>0</b>	<b>3.000</b>	<b>81.300</b>	<b>10.000</b>	<b>0</b>	<b>94.300</b>		

NOMBRE	Año del PLADECO					Monto Inversión M\$	Fuente de financiamiento	Área de Impacto
	2014	2015	2016	2017	2018			
<b>PROGRAMA: Gestión Integral de Residuos</b>								
Plan de prevención y erradicación de microbasurales.			8.000			8.000	MMA	Comunal
Programa de Capacitación			6.000			6.000	Fondo Social	Comunal



ACTUALIZACIÓN PLAN DE DESARROLLO COMUNAL 2015-2018 CONTULMO

Difundir e Implementar 3 Rs			600	600	600	1.800	Municipal	Comunal
Programa Manejo extracción Egeria Densa			6.000	6.000	6.000	18.000	FNDR	Comunal
Implementar Ordenanza Municipal		1.200				1.200	Municipal	Comunal
<b>SUBTOTAL INVERSION</b>	<b>0</b>	<b>1.200</b>	<b>20.600</b>	<b>6.600</b>	<b>6.600</b>	<b>35.000</b>		

NOMBRE	Año del PLADECO					Monto Inversión M\$	Fuente de financiamiento	Área de Impacto
	2014	2015	2016	2017	2018			
<b>PROGRAMA: Producción Sustentable y Buenas Prácticas</b>								
Programa Turismo Senderos			2.500	4.000	4.000	10.500	Sernatur	Comunal
Programa de Capacitación Servicios Turísticos			2.500			2.500	Sernatur	Comunal
Plan de Difusión y Promoción de Productos				3.500		3.500	Sernatur	Comunal
Programa de Capacitación buenas practicas productivas			2.500			2.500	Sernatur-FNDR	Comunal
<b>SUBTOTAL INVERSION</b>	<b>0</b>	<b>0</b>	<b>7.500</b>	<b>7.500</b>	<b>4.000</b>	<b>19.000</b>		



ACTUALIZACIÓN PLAN DE DESARROLLO COMUNAL 2015-2018 CONTULMO

<b>MONTO TOTAL INVERSION AREA DESARROLLO MEDIO AMBIENTE</b>	<b>0</b>	<b>22.700</b>	<b>243.700</b>	<b>46.400</b>	<b>10.600</b>	<b>323.400</b>		
---	----------	---------------	----------------	---------------	---------------	----------------	--	--

**Área: Desarrollo Económico**

NOMBRE	Año del PLADECO					Monto Inversión M\$	Fuente de financiamiento	Área de Impacto
	2014	2015	2016	2017	2018			
<b>PROGRAMA: Elaboración de políticas comunales para un desarrollo integral de la comuna</b>								
Plan de Medios Oferta Turismo Local			22.000			22.000	FNDR	Comunal
Plan de capacitación para inducción laboral.			18.000			18.000	SENCE	Comunal
Plan de capacitación en temáticas productivas.		2.000				2.000	Municipal	Comunal
Fortalecimiento Políticas de capacitación		2.000				2.000	Municipal	Comunal
PLAN Coordinación Oferta de Servicios Públicos						2.000	Municipal	Comunal



ACTUALIZACIÓN PLAN DE DESARROLLO COMUNAL 2015-2018 CONTULMO

Elaboración Plan de Desarrollo Turístico Comunal PLADETUR			25.000	30.000		55.000	FNDR	Comunal
Implementar Bases de Datos		2.000				2.000	Municipal	Comunal
<b>SUBTOTAL INVERSION</b>	<b>0</b>	<b>6.000</b>	<b>65.000</b>	<b>30.000</b>	<b>0</b>	<b>101.000</b>		

NOMBRE	Año del PLADECO					Monto Inversión M\$	Fuente de financiamiento	Área de Impacto
	2014	2015	2016	2017	2018			
<b>PROGRAMA: Apoyo al fomento productivo</b>								
Difusión Programas de Fomento Público			1.000	1.000		2.000	Municipal	Comunal
Capacitaciones para Emprendimiento.			25.000			25.000	INOVA Bio Bio	Comunal
Apoyo a Formulación de Proyectos de Emprendedores			500	500	500	1.500	Municipal	Comunal
Promoción de Inversión Privada			6.000	2.000		8.000	CORFO-SERCOTEC	Comunal
<b>SUBTOTAL INVERSION</b>	<b>0</b>	<b>0</b>	<b>32.500</b>	<b>3.500</b>	<b>500</b>	<b>36.500</b>		



ACTUALIZACIÓN PLAN DE DESARROLLO COMUNAL 2015-2018 CONTULMO

<b>MONTO TOTAL INVERSION AREA DESARROLLO ECONOMICO</b>	<b>0</b>	<b>6.000</b>	<b>97.500</b>	<b>33.500</b>	<b>1.000</b>	<b>137.500</b>		
--	----------	--------------	---------------	---------------	--------------	----------------	--	--

**Área: Desarrollo Mapuche**

NOMBRE	Año del PLADECO					Monto Inversión M\$	Fuente de financiamiento	Área de Impacto
	2014	2015	2016	2017	2018			
<b>PROGRAMA: Promover el desarrollo de las comunidades mapuche</b>								
Implementación oficina de Asuntos Indígenas			12.000			12.000	CONADI	Comunal
Vinculación a programas públicos de Inversión			600	600	600	1.800	Municipal	Comunal
Implementación Base de Datos			1.600			1.600	Municipal	Comunal
Diagnóstico de la Comunidad Mapuche Comunal			8.000			8.000	CONADI	Comunal
Plan de Capacitación Dirigentes Comunidades Mapuches			6.000	6.000		12.000	CONADI	Comunal



ACTUALIZACIÓN PLAN DE DESARROLLO COMUNAL 2015-2018 CONTULMO

Plan de Capacitación Dirigentes Lideres Comunidades Mapuches				8.000		8.000	CONADI	Comunal
Vinculación Comunidades Mapuches con Institucionalidad Pública Indígena		1.500				1.500	Municipal	Comunal
Programa de Capacitación a Emprendedores con etnia mapuche				16.000		16.000	Innova Bio Bio	Comunal
Apoyo y colaboración en formulación de proyectos		500	500	500	1.000	2.500	Municipal	Comunal
<b>SUBTOTAL INVERSION</b>	<b>0</b>	<b>2.000</b>	<b>28.700</b>	<b>31.100</b>	<b>1.600</b>	<b>27.188</b>		

<b>MONTO TOTAL INVERSION AREA DESARROLLO MAPUCHE</b>	<b>0</b>	<b>2.000</b>	<b>28.700</b>	<b>31.100</b>	<b>1.600</b>	<b>27.188</b>		
--	----------	--------------	---------------	---------------	--------------	---------------	--	--





### Área: Desarrollo Territorial

NOMBRE	Año del PLADECO					Monto Inversión M\$	Fuente de financiamiento	Área de Impacto
	2014	2015	2016	2017	2018			
<b>PROGRAMA: Crecimiento urbano acorde al desarrollo turístico de la comuna, conservando y promoviendo la arquitectura cultural y los recursos naturales</b>								
Captación, almacenaje y red. Soluciones individuales APR			100.000	100.000		200.000	MOP-FNDR	Comunal
Conservación de Infraestructura Pública y Mobiliario urbano			200.000	200.000	200.000	600.000	MINVU	Comunal
Mejoramiento Alumbrado Público			150.000	100.000		250.000	FNDR	Comunal
Mejoramiento de Señalética Urbana y rural			80.000			80.000	MINVU-FNDR	Comunal
Mejoramiento Centro de Información Turístico				15.000		15.000	FNDR	Comunal
Mejoramiento Conectividad Telefónica e Internet Wifi				65.000		65.000	FNDR	Comunal



ACTUALIZACIÓN PLAN DE DESARROLLO COMUNAL 2015-2018 CONTULMO

Proyecto Diseño accesos alternativos para el transporte de Carga			35.000			35.000	FNDR	Comunal
Mejoramiento de caminos rurales y puentes			200.000	200.000	200.000	600.000	FNDR	Comunal
Proyecto Ampliación de Proyectos Costanera (hacia el sector el Vado y Puerto Contulmo)			35.000			35.000	FNDR	Comunal
Muelle para embarcaciones menores en Puerto Contulmo.			30.000			30.000	MOP-DOP	Comunal
Muelle Municipal para concesionar.				120.000		120.000	MOP-DOP	Comunal
Circunvalación lago Lanalhue y Lleu lleu.				20.000		20.000	FNDR	Comunal
Elaboración Perfiles de Proyectos Estratégicos			20.000	20.000	20.000	60.000	FNDR	Comunal
<b>SUBTOTAL INVERSION</b>	<b>0</b>	<b>0</b>	<b>850.000</b>	<b>840.000</b>	<b>420.000</b>	<b>2.110.000</b>		



ACTUALIZACIÓN PLAN DE DESARROLLO COMUNAL 2015-2018 CONTULMO

NOMBRE	Año del PLADECO					Monto Inversión M\$	Fuente de financiamiento	Área de Impacto
	2014	2015	2016	2017	2018			
<b>PROGRAMA: Manejo integrado de la cuenca hidrográfica del Lago Lanalhue.</b>								
Protección de fuentes de agua (cordillera de Nahuelbuta)			180.000	100.000		280.000	FNDR	Comunal
Recuperación Lago Lanalhue extracción de luchecillo			50.000	50.000	50.000	150.000	FNDR	Comunal
<b>SUBTOTAL INVERSION</b>	<b>0</b>	<b>0</b>	<b>230.000</b>	<b>150.000</b>	<b>50.000</b>	<b>430.000</b>		
<b>MONTO TOTAL INVERSION AREA DESARROLLO TERRITORIAL</b>	<b>0</b>	<b>0</b>	<b>1.080.000</b>	<b>990.000</b>	<b>470.000</b>	<b>2.540.000</b>		

### 3. El seguimiento y evaluación del PLADECO

Para efectos de definir el sistema de seguimiento, evaluación y actualización del PLADECO, se propone trabajar en base a las siguientes consideraciones:

- Aprobación y puesta en marcha del PLADECO, en donde se creará un Comité de Gestión y Seguimiento, el Alcalde, o en quien delegue él la responsabilidad y otros funcionarios que se considere pertinente.
- La función de seguimiento y evaluación estará en manos de dicho Comité de Gestión a cuyas actividades se pueden integrar otras personas que se considere pertinente.

Tanto en el seguimiento como en la evaluación puedan participar los distintos actores de la comuna: autoridades, representantes de organizaciones sociales y productivas, mujeres, jóvenes, etc. Al respecto se propone que los integrantes de la Contraparte Comunal puedan participar de las instancias de seguimiento y evaluación.

El comité de gestión, estará compuesto por: el Director de Planificación, el Administrador Municipal y el Director de Control.

#### 3.1.- El proceso de seguimiento del PLADECO.

##### 3.1.1.- Las actividades a monitorear

El proceso de seguimiento se llevará a cabo sobre los compromisos definidos en el PLAN DE ACCION y el PLAN DE INVERSIONES. Por lo tanto, el seguimiento es un control acerca de la elaboración y/o ejecución de los proyectos, acciones y estudios considerados en el PLADECO.

Para ello se ha elaborado una matriz con los compromisos definidos en el Plan de Acción. En base a esta matriz se elaborará un calendario de trabajo, de acuerdo a las fechas de presentación y/o ejecución de proyectos. Con ambas planillas se realizará el seguimiento de las actividades.

##### 3.1.2.- Responsables del seguimiento.

En el seguimiento pueden participar todos los actores que se considere pertinente. Al respecto se propone que el Comité de Gestión realizara estas funciones, integrando a quienes considere necesario.

Entre las tareas del seguimiento, están las siguientes:

- Monitoreo Avance de la ejecución del PLADECO
- Actualizar mensualmente las modificaciones realizadas.
- Participar en reuniones trimestrales de las instancias de evaluación.
- Emitir informe con resultados del seguimiento y gestión.

### 3.2.- El proceso de evaluación del PLADECO.

La evaluación está íntimamente relacionada al seguimiento, ya que constituyen instrumentos para el análisis y producción de información para la toma de decisiones. La evaluación se orienta hacia aspectos de resultados del PLADECO, esto es, objetivos, y lineamientos estratégicos.

De acuerdo a lo anterior se propone realizar los siguientes tipos de evaluaciones:

- Evaluación sobre la ejecución del PLADECO.
- Evaluación de objetivos.

Por último y en función de los resultados anteriores, se debe realizar una evaluación que permita identificar posibles cambios en la comuna y el entorno, de manera que puedan plantearse modificaciones en los lineamientos estratégicos y la imagen objetivo.

### 3.3.- Resumen de seguimiento y evaluación del PLADECO.

<b>Aspectos del PLADECO</b>	<b>Periodicidad</b>	<b>Integrantes</b>
Avance Plan de Acción y Plan de Inversiones	Mensual o bimensual	Comité de Gestión
Cumplimiento Objetivos	Anual	Alcalde o su representante Concejo Municipal Contraparte Comunal
Ajuste Lineamientos Estratégicos e Imagen Objetivo	Anual	Concejo Municipal Contraparte Comunal Comité de Gestión

**Para poder asumir estas actividades se realizaron dos Talleres uno con Concejales y uno con los funcionarios Municipales donde se dio a conocer la importancia de llevar a cabo el seguimiento y la evaluación del Pladeco.**



# ACTUALIZACIÓN PLADECO COMUNA DE CONTULMO 2015-2018

## SEGUIMIENTO Y CONTROL DEL PLADECO



**Sr. Robinson Sáez L.**  
**Ingeniero Comercial**  
**Magister en Administración**  
**rsaezl@ucsc.cl**