

# INICIATIVAS ARI 2023

## PROVINCIA DE ARAUCO

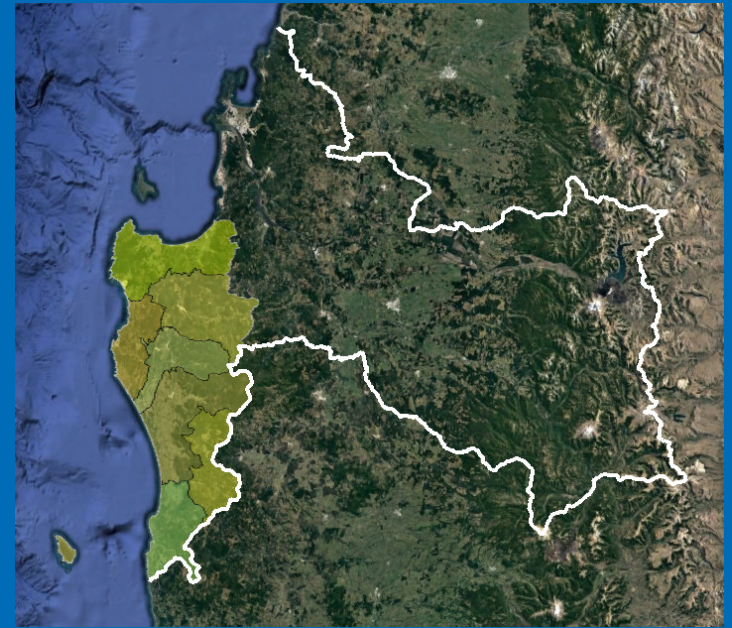

Gobierno  
de Chile



# Iniciativas Presentadas por SEREMITT

Nombre de la Iniciativa	Costo Total Año 2023 (\$)
Subsidios de Conectividad Zona Aisladas y Conectividad al Transporte Rural, Modo Terrestre	1.212.911.988
Normalización y Centralización Semáforos en San Pedro de la Paz	559.614.000
Conservación Sistema de Control de Tránsito Ñuble y Biobío III Etapa	2.053.681.000
Subsidios de Conectividad Zonas Aisladas, otros modos	4.022.515.200
Conservación Infraestructura Menor Para el Transporte Público, Región del Biobío	5.179.067.000
Regulaciones al Transporte Público, Región del Biobío	45.766.200.000
Subsidio al transporte escolar	1.062.181.417
<b>7 Iniciativas</b>	<b>59.856.170.605</b>

Iniciativas presentadas a nivel regional

# Iniciativas Presentadas por SECTRA

Nombre de la Iniciativa	Costo Total Año 2023 (\$)
Actualización Plan de Transporte del Gran Concepción	150.000.000
Actualización Encuesta Origen Destino Los Ángeles	59.000.000
Construcción de un sistema de Teleférico en los cerros de Talcahuano	150.000.000
<b>3 Iniciativas</b>	<b>350.000.000</b>

Iniciativas presentadas a nivel regional

# Iniciativas Presentadas por SUBTEL

Nombre de la Iniciativa	Monto Total País (\$)	Monto Región (\$)
Aumento Cobertura Servicio de Internet Hogar a través de Fibra Óptica	58.426.046.000	5.794.713.000
Proyecto Transmisión para Servicios Móviles	43.461.123.000	3.120.425.000
Conectividad en Comunidades Indígenas	59.759.643.655	4.883.557.245
<b>3 Iniciativas</b>		<b>12.798.695.245</b>

Iniciativas presentadas a nivel nacional

# Subsidios de Conectividad Zona Aisladas y Conectividad al Transporte Rural, Modo Terrestre

- 14 Iniciativas que benefician a sectores rurales de las comunas de Arauco, Lebu, Curanilahue, Cañete, Contulmo y Tirúa
- Servicios buscan beneficiar con transporte público, a tarifa razonable, donde no hay o es de mala calidad



# Subsidios de Conectividad Zonas Aisladas, otros modos

- Servicio de transporte marítimo de carga para dar conectividad a la población de Isla Mocha
- Servicio aéreo entre la Isla Mocha a Tirúa y Lebu



## Subsidio al transporte escolar

- Una Iniciativa que beneficia a mas de 270 estudiantes de sectores rurales de la comuna de Contulmo
- El beneficio es un servicio con tarifa gratuita para estudiantes de sectores rurales que concurren a establecimientos urbanos y rurales

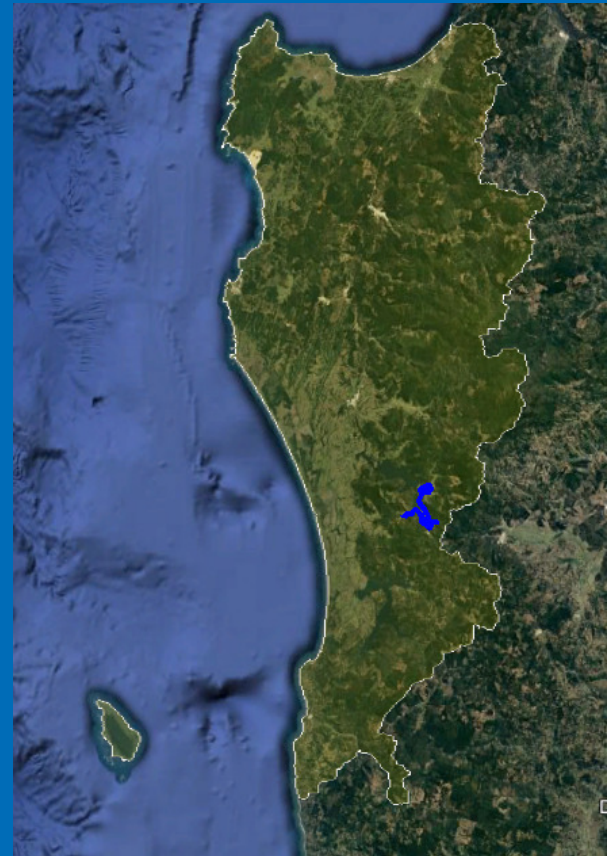

# Conservación Sistema de Control de Tránsito Ñuble y Biobío III Etapa

- Permitirá asegurar la continuidad operacional del centro de control de tránsito de las regiones de Biobío y Ñuble, incluyendo la mantención del sistema de control de área de tránsito y de los subsistemas complementarios de apoyo a la gestión de tránsito.



# Aumento Cobertura Servicio de Internet Hogar a través de Fibra Óptica

- La iniciativa consiste en proveer de cobertura de servicio público de transmisión de datos a hogares mediante la implementación de redes de fibra óptica al hogar (FTTH) en localidades urbanas y semiurbanas, así como la cobertura de transmisión de datos a hogares mediante infraestructura inalámbrica para localidades de carácter rural, aprovechando la infraestructura óptica provista por los proyectos Fibra Óptica Nacional, Fibra Óptica Austral, entre otros.
- Llamado a concurso primer llamado segundo semestre 2023, implementación en primer semestre de 2025
- Contempla aproximadamente 397 localidades urbanas o semi urbanas a lo largo de todo Chile

# Proyecto Transmisión para Servicios Móviles

- El Proyecto, tiene por objetivo generar rutas de transmisión mediante Fibra Óptica o Microondas hacia sitios de comunicación que estén dedicados a cubrir zonas iniciativas desplegadas previamente en el marco de los proyectos SUBTEL
- Esta inversión permitirá mejorar drásticamente las comunicaciones móviles en zonas rurales o de baja densidad poblacional, al conectar las torres de comunicación anteriormente nombradas con los Proyectos de Infraestructura Óptica, permitiendo escalar de forma más sustentable hacia tecnologías como 4G o 5G
- Llamado a concurso primer llamado primer semestre 2023, implementación en primer semestre de 2025
- El Proyecto beneficiará directamente al menos a 753 localidades que cuenten con cobertura derivada de proyectos SUBTEL

# Conectividad en Comunidades Indígenas

- Proveer de cobertura de servicio público de transmisión de datos con acceso a Internet a hogares/familias de Comunidades Indígenas de 11 regiones del país, mediante la implementación de redes inalámbricas, beneficiando de esta manera con una oferta de servicios a los hogares de localidades urbanas y semiurbanas, que cuente con un bajo o nulo nivel de penetración de internet fijo, debido a condiciones socioeconómicas y/o de poca rentabilidad para los operadores de servicios de telecomunicaciones
- Llamado a concurso primer llamado segundo semestre 2023, implementación en primer semestre de 2025
- El Proyecto beneficiará directamente al menos a 4.352 Comunidades Indígenas del país, 297 de la región del Biobío